2024　さぬき讃レモン開発メニュー一覧（高松市）

	店舗名	応募部門	商品名	商品写真	価格(税込み)	さぬき讃レモンメニューのPRポイント	住所	電話番号	サイトURL
1	いしうす庵レインボー店	フード	さぬき讃レモンとりタル天ぷっかけ			足踏み熟成・包丁切りの手打ちうどんに、国産地鶏の胸肉天ぷら、自家製タルタルソース、さぬき讃レモンをトッピング！爽やかな味が癖になる新感覚・こだわり尽くしのぶっかけうどんです。是非お試し下さい。	高松市松縄町１０６６－１７	087-867-5171	
2	おかしの時間	スイーツ	森のはちみつ青れもんロール		**森のはちみつ青レモンロール(カット)　４５０円** **森のはちみつ青レモンロール(ホール)　２２００円**	フレッシュな青レモンを甘酸っぱいジャムにして蜂蜜入り生クリームと一緒に巻いたロールケーキ。生地には仏生山の森で養蜂している蜂蜜と県内産小麦粉と卵を使用した香川県推しのスィーツです。	高松市仏生山町甲884-2 仏生山の森	087-899-7722	https://www.instagram.com/okashino_jikan?igsh=N2w4b3qyOHJxOXNx
3	cafe kitara.WA	フード	讃岐サーモン&木の子の豆乳レモンクリームスパゲッティ			チーズを使っていないのにこくのある美味しい豆乳レモンクリームが仕上がりました♡ 分厚いお刺身用の讃岐サーモンとさぬき讃レモンのコラボをお楽しみください	高松市国分寺町福家540-1	087-808-8508	https://www.instagram.com/cafe.kitarawa/
4	カフェコンディトライアンドレストシカ	スイーツ	蒼いレモンケーキ		**1個346円** **5個(箱)1,836円** **10個(箱)3,564円**	瀬戸内で育った少し青みのあるさぬき讃レモンと香川県が誇る希少糖アルロースを使った爽やかなケーキです。	高松市国分寺町新名7-1	087-874-3850	https://www.cafeshika.jp
5	カフェコンディトライアンドレストシカ	スイーツ	瀬戸内レモンケーキ		**1ホール(箱)2,484円**	太陽がさんさんと降り注ぐ瀬戸内で採れたレモン、香川県が誇る希少糖を使ったケーキです。	高松市国分寺町新名7-1	087-874-3850	https://www.cafeshika.jp
6	からあげ鶏	フード	塩レモン唐揚げ		**600円**	塩麹やレモン果汁などを使ってもも肉に味を判断に染み込ませました！ 外はカラッと中はジュワッと、そして程よい酸味のレモンを絞って食べて欲しい一品です！	高松市藤塚町1丁目5-18 山田ビル1階	050-3699-9067	
7	鶏肉と酒の専門店　鶏	フード	鶏むね湯引きのレモン和え		**890円**	鶏むねの湯引きを使用したサッパリした料理を考えていたところ、ちょうどいいさぬき讃レモンがあり助かりました。	高松市鍛冶屋町4-5 エミーワンビル3F	087-899-2929	
8	廣東料理 中国酒家	フード	オリーブ夢豚のさぬき讃レモン煮			オリーブ夢豚をいちど揚げて、秘伝のタレと絡め、さっぱりとしたさぬき讃レモンソースで煮詰めました。ぜひご賞味ください。	高松市常磐町２丁目２－１ グレートサクセスビル	087-862-5586	https://takamatsu-chugokushuka.gorp.jp/
9	北島商店	ドリンク	希少糖酎ハイinさぬき讃レモン		**630円**	香川県産の希少糖とレモンのコラボをぜひお楽しみください。	高松市兵庫町4-9	087-802-1757	https://kitajimashouten.owst.jp/
10	熊野蒲鉾店	フード	ネギ塩と瀬戸内レモンの天ぷら		**194円**	口にするとネギとゴマの香ばしい香り、次いでレモンの爽やかな香りとほろ苦さが広がります。 お酒のお供にピッタリです。 ぜひ少し炙ってお召し上がりください。	高松市川島本町195	087-848-0061	https://www.kumanokamaboko.com/
11	covaco _dining	ドリンク	さぬき讃レモンビア			レモンとグレープフルーツジュースのフレッシュな酸味にビールのコクを合わせた飲みやすいカクテルです。	高松市松縄町1051-21 1F	087-814-5210	
12	ごぼうのてっぺん	フード	柚子塩レモン鍋			塩だれに柚子とレモンでさっぱりさわやか。	高松市御坊町2-1	050-5488-5810	
13	さぬき麺業松並店	フード	さぬき讃レモンとりタル天ぷっかけ			足踏み熟成・包丁切りの手打ちうどんに、国産地鶏の胸肉天ぷら、自家製タルタルソース、さぬき讃レモンをトッピング！爽やかな味が癖になる新感覚・こだわり尽くしのぶっかけうどんです。是非お試し下さい。	高松市西ハゼ町235-1	087-866-4981	
14	JRホテルクレメント高松	フード	さぬき讃レモン香る鰆と海老のタルタル 小原紅早生のソースをエスコートして			さぬき讃レモンを贅沢に使用した前菜。ハチミツとスパイスでじっくりとコンフィにし、瀬戸内産のサワラと組み合わせました。 爽やかな酸味と豊かな旨味が絶妙に絡み合う、一皿で季節を感じる味わいです。	高松市浜ノ町1-1	087-811-1117	https://www.jrclement.co.jp/takamatsu/
15	JRホテルクレメント高松	フード	さぬき讃レモン風味のケーキ			レモンの酸味と甘みの調和と口当たりのしっとり感を出し、レモンのフォルムを意識し食べやすい大きさにして、レモンの酸味と香りが穏やかに持続するケーキに仕立てました。	高松市浜ノ町1-1	087-811-1117	https://www.jrclement.co.jp/takamatsu/
16	JRホテルクレメント高松	スイーツ	さぬき讃レモンのヴェリーヌ		**650円**	レアチーズ、レモンバタークリーム、カモミールとりんごのジュレが重なる三層のヴェリーヌ。各層に、さぬき讃レモンの果汁とピールを使用しており、爽やかさと豊かな風味が味わいを引き立てています。	高松市浜ノ町1-1	087-811-1117	https://www.jrclement.co.jp/takamatsu/

2024　さぬき讃レモン開発メニュー一覧（高松市）

	店舗名	応募部門	商品名	商品写真	価格(税込み)	さぬき讃レモンメニューのPRポイント	住所	電話番号	サイトURL
17	酔灯屋	ドリンク	希少糖酎ハイinさぬき讃レモン		630円	香川県産の希少糖とレモンのコラボをぜひお楽しみください。	高松市西の丸町13-7　3階	087-822-1688	https://suitouya.owst.jp/?lad_media=lis_yahoo&yclid=YSS.1000337602.
18	チャイナ長江柳迫店	フード	さぬき讃レモンえび	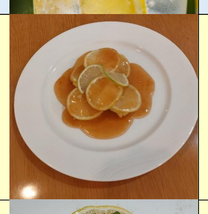		れんこんの上に海老のすり身をのせて、さぬき讃レモンをシロップ煮にしています。食べた時に苦味と甘酸っぱさを感じてください。	高松市香西本町100ー3 チャイナ長江柳迫店	087-832-8355	
19	中国料理　華宮	フード	瀬戸内地魚の讃レモン発酵唐辛子ソース			自家製発酵唐辛子の辛さと酸味に、より爽やかなさぬき讃レモンの味でより深い味わいに仕上げ瀬戸内の魚に合うようにしました。	高松市伏石町2133-16	090-1578-7592	
20	中華料理　桂花	フード	讃岐水餃子 さぬき讃レモンこしょう添え			さぬき讃レモンの皮と本鷹青唐辛子をペーストにし、数日熟成させたものに、さぬき讃レモンの実をすりおろし合わせることで余すことなく使うことができる。	高松市栗林町１丁目３ー１６	090-5714-2985	
21	中華料理彩宴	フード	海老のさぬき讃レモン黒胡椒炒め			レモンの果肉だけを取り出し果汁と共に炒めてます。	高松市塩上町12-1	087-833-0016	
22	中国料理　桃妃	フード	牛タンとさぬきのめざめの讃レモン炒め		2400円	ブラックペッパーのアクセントとレモンで爽やかな味です。	高松市茜町１８－４３	087-834-7252	
23	中国料理北京	フード	さぬき讃レモン餃子			さぬき讃レモンのピールと果汁が詰まった香川県ならではの餃子。皮も香川県産小麦粉100%香川県ブランドオリーブ豚挽き肉を使用した「讃岐餃子」。	高松市片原町２－８	087-822-2141	https://pekin.co.jp/
24	中国料理北京	フード	鶏腿肉のさぬき讃レモンソース			そとはサクサク中はジューシーな鶏腿肉に甘酸っぱいさぬき讃レモンのソースが相性抜群。輪切りのレモンも一緒に召し上がれるさぬき讃レモン。	高松市片原町2-8	087-822-2141	
25	中国料理北京	フード	さぬき讃レモンパン			香川県産強力粉はるみずきとさぬきの夢全粒粉を配合し、さぬき讃レモンの果汁と皮を入れたパン生地に、果汁と皮入りクッキー生地を被せてレモン形に仕上げました！食べるとレモンの香りに包まれ、後味さっぱりです！	高松市片原町2番地8	087-822-2141	
26	中国料理北京	スイーツ	さぬき讃レモン三不粘　（サンプーチャン）	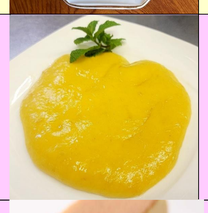		幻のスイーツ「三不粘」がさぬき讃レモン風味で新登場！全国でも食せるお店が少ないと言われている、「皿につかない、箸につかない、歯につかない」の三不粘。さぬき讃レモンのピールと果汁を使った唯一無二のスイーツ。	高松市片原町2-8	087-822-2141	https://pekin.co.jp/
27	手作り焼菓子とケーキの店　ひぐち	スイーツ	さぬき讃レモンの濃厚チーズケーキ		1080円	さぬき讃レモンの爽やかな酸味と香りが濃厚なチーズケーキと相性ぴったり。	高松市仏生山町乙52-7	087-889-1365	https://www.instagram.com/okashi_higuchi?igsh=cXdlaTdhZWF1M2Zp&utm_source=qr
28	DrinkDrink	ドリンク	レモネード		500円	レモン本来の味を全力で引き出した蜂蜜漬けのレモネード。レモン、砂糖、蜂蜜のみで作り上げており、保存料や着色などせず、自然な味わいに仕上がっております。	高松市太田下町2307-2	090-5917-9452	https://www.instagram.com/drinkdrink202421/
29	にく味 新	フード	さぬき讃レモン風味オリーブ牛すき焼き			さぬき讃レモン果汁と希少糖で調味した割下にさぬき讃レモンを漬け込む。 オリーブ牛とさぬき野菜をさぬき讃レモンのさっぱりとした味わいで香り際立つすき焼きに仕立てる。　家庭でも作れる一品。	高松市鍛冶屋町4-7 藤ビル	050-5494-4827	https://s531600.gorp.jp/
30	肉のヒガシハラウイングポート店	フード	さぬき讃レモンのコンフィ（洋風骨付鶏）			新鮮な骨付きももをレモンオイルでコーティングし、じっくり低温調理でふんわりやわらかく仕上げました。お召し上がり前にフライパンなどで皮目をパリッと仕上げていただくとレモンの香りとよく合う豪華な一品に。	高松市香川町大野916-1	087-840-1129	https://www.instagram.com/niku_higashihara1129/?img_index=1
31	肉のヒガシハラ三谷店	フード	さぬき讃レモンのコンフィ（洋風骨付鶏）			新鮮な骨付きももをレモンオイルでコーティングし、じっくり低温調理でふんわりやわらかく仕上げました。お召し上がり前にフライパンなどで皮目をパリッと仕上げていただくとレモンの香りとよく合う豪華な一品に。	高松市三谷町1258-1	087-840-1129	https://www.instagram.com/niku_higashihara1129/?img_index=1
32	肉のヒガシハラ屋島店	フード	さぬき讃レモンのコンフィ（洋風骨付鶏）			新鮮な骨付きももをレモンオイルでコーティングし、じっくり低温調理でふんわりやわらかく仕上げました。お召し上がり前にフライパンなどで皮目をパリッと仕上げていただくとレモンの香りとよく合う豪華な一品に。	高松市高松町２５９３－３２Ｆ	087-840-1129	https://www.instagram.com/niku_higashihara1129/?img_index=1
33	日本料理 新	フード	オリーブハマチ讃レモン味噌柚庵の沢煮			さぬき讃レモン風味の味噌柚庵地に漬け込んだオリーブハマチを焼き、さぬき季節野菜とともに沢煮に仕立てる。さぬき讃レモンの香り豊かな風味を最大限に引き立てる逸品。　希少糖使用。	高松市古馬場町1-1 新生ビル	087-823-3577	

2024　さぬき讃レモン開発メニュー一覧（高松市）

	店舗名	応募部門	商品名	商品写真	価格(税込み)	さぬき讃レモンメニューのPRポイント	住所	電話番号	サイトURL
34	ハラミラボ	フード	オールブルーランチ		3630円	総重量1.6kg?!ハラミラボのすべてをここに置いてきた。肉を腹一杯、幸せな時間をお過ごしください。アクセントにレモンを絞るとさっぱりといただけます。	高松市木太町１６８５－７	087-813-2481	https://www.instagram.com/haramilab/
35	バルマル エスパーニャ高松	フード	スペイン風魚介のマリネ 〜サルピコン〜	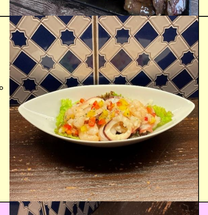	780円	さぬき讃レモンとオリーブオイルで作るスペイン風魚介のマリネ〜サルピコン〜は、さぬき讃レモンのフレッシュ感が際立つ一品。その日の新鮮な素材でご用意します。辛口の白ワインがおすすめ。	高松市丸亀町9-7	087-811-2578	https://www.instagram.com/explore/locations/1004384038/
36	バルマル エスパーニャ高松	スイーツ	さぬき讃レモンと蜂蜜のバスクチーズケーキ バニラアイス添え		780円	バルマル定番のバスクチーズケーキは、さぬき讃レモンの爽やかな風味がポイントです。バニラアイスにさぬき讃レモンの蜂蜜漬けとレモンソースを付けてお召し上がりください。フルボディの赤ワインがおすすめ。	高松市丸亀町9-7	087-811-2578	https://www.instagram.com/explore/locations/1004384038/
37	ホテル福屋	スイーツ	さぬきのレモンアイスクリーム	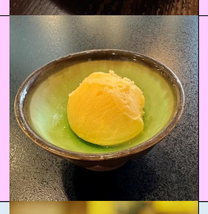		レモンの果肉も裏ごしして入れていますので、レモンレモンした味になっています。	高松市古新町５－８	087-851-2365	https://www.hotel-fukuya.com
38	山鳥高松南店	ドリンク	さぬき讃凍結レモンサワー		500円	香り高いさぬき讃レモンを丸ごと凍結し、凍ったままのレモンをグラスへ。 氷の代わりににレモンを入れる事により薄まるどころか飲みながらレモンの味がどんどん濃くなるレモンサワーです。	高松市多肥上町1492-3	087-814-6022	
39	山鳥屋島店	ドリンク	凍結レモンサワー		500円	レモン丸ごと１個を使用したレモンサワーです。	高松市屋島西町1927-1	087-880-0190	
40	LASTGRILL	スイーツ	さぬき讃レモンコンフィチュールのクリームブリュレ		880円	フレッシュなさぬき讃レモンをリキュールと合わせて煮詰めたコンフィチュールを使用した甘ざっぱりのクリームブリュレです。	高松市瓦町2-9-4 北川ビル1F lastgrill	087-813-3009	insta@lastgrill_2019
41	リーガホテルゼスト高松	フード	オリーブ地鶏の衣揚げ さぬき讃レモンソース			時間をかけて２度揚げしたオリーブ地鶏は、外はカリッと中はしっとり。さぬき讃レモンのソースはレモンの酸味と甘み・塩味をバランス良く合わせ、カスタードと生クリームのコクを加えて香り高く仕上げました。	高松市古新町9-1 リーガホテルゼスト高松北側別館2階	087-822-6556	https://www.rihga-takamatsu.co.jp/restaurant/toukaen/
42	神童ろ	ドリンク	希少糖酎ハイinさぬき讃レモン	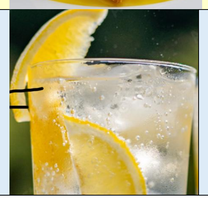	630円	香川県産の希少糖とレモンのコラボをお楽しみください。	高松市西の丸町5-8	087-821-333	https://warajiro.owst.jp/?lad_media=lis_yahoo&yclid=YSS.1000336145.

2024　さぬき讃レモン開発メニュー一覧（丸亀市、善通寺市、観音寺市）

	店舗名	応募部門	商品名	商品写真	価格(税込み)	さぬき讃レモンメニューのPRポイント	住所	電話番号	サイトURL
1	株式会社きさらぎ	スイーツ	瀬戸内レモンフロマージュ		189円	さぬき讃レモンの果汁と皮を使い、さっぱりとした酸味と国産クリームチーズとの相性がピッタリのまるでチーズケーキのような焼菓子です。	丸亀市飯山町東坂元107-3	0877-98-3394	http://www.kisaragi.co.jp
2	讃岐うどんまごころ（MAGOKORO CAFE）	ドリンク	さぬき讃レモンスカッシュ			さぬき讃レモンを使ったすっきりとした甘さの味わい深いレモンスカッシュです。	丸亀市蓬莱町55-3	090-1570-9441	https://www.instagram.com/magokoroudon/
3	タンジールカフェ	ドリンク	自家製レモネード		500円	タンジールカフェの自家製レモネードはさぬき讃レモンをまるごと使い、奄美の島ザラメやハチミツを加えたオリジナルドリンクです。	丸亀市南条町1-1 丸亀ビル1F	090-3225-8716	https://www.instagram.com/tangierscafe/
4	タンジールカフェ	スイーツ	レモネードバスクチーズケーキ	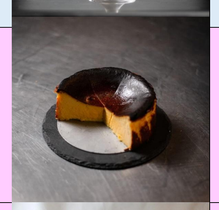	550円	さぬき讃レモンを使ったレモネードシロップを贅沢に生地へ練りこんだ、甘みと酸味のバランスが絶妙なチーズケーキです。	丸亀市南条町1-1　丸亀ビル1F	090-3225-8716	https://www.instagram.com/tangierscafe/
5	DEAR DOLCE	スイーツ	さぬき讃レモン＆ アールグレイシフォン		411円	さぬき讃レモンの果汁をたっぷり使い香り高いアールグレイを合わせ、DEAR人気のシフォンに仕上げました。	善通寺市原田町1098-5	0877-63-3165	https://www.dear2.com/
6	DREAM Banana CAFE	フード	さぬき讃レモンたっぷり ベジタブルフォー		1,380円	ドリームバナナカフェで、不動の人気を誇るベジタブルフォー。お野菜とさぬき讃レモンをふんだんに使用しました。スープに溶け出すレモン果汁で、最後までさっぱりと召し上がってください。	丸亀市綾歌町栗熊東69-1 一階	0877-85-8558	https://www.instagram.com/dream_banana_cafe/
7	DREAM Banana CAFE	スイーツ	さぬき讃レモンと紅茶のパンケーキ	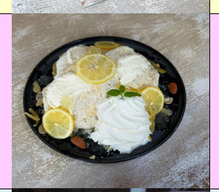	1,480円	アールグレイ茶葉を練りこんだパンケーキに合わせるのは、ティラミスクリームとレモン果汁で作った甘酸っぱいゼリー。レモン漬けとレモンピールもトッピングし、存分にさぬき讃レモンを楽しんでいただける一皿です。	丸亀市綾歌町栗熊東69-1 一階	0877-85-8558	https://www.instagram.com/dream_banana_cafe/
8	DREAM Banana CAFE	ドリンク	さぬき讃レモネードソーダ		750円	レモネードソーダに、さぬき讃レモン漬けとレモン果汁で作ったゼリーもアクセントに加えました。丁寧に仕込んだレモンピールもご一緒に。さぬき讃レモンを余すこと無く使用した一杯をお楽しみ下さい。	丸亀市綾歌町栗熊東69-1 一階	0877-85-8558	https://www.instagram.com/dream_banana_cafe/
9	パティスリーKOGU	スイーツ	さぬき讃レモンとポピーシードの カップシフォン		480円	口の中でプチプチはじける食感のブルーポピーシードを加えたふんわりシフォン生地に、さぬき讃レモンコンフィをのせ、レモン果汁入りシャンティークリームをこんもりと絞ったカップシフォンケーキ。	観音寺市柞田町甲８４８番地１	0875-82-7333	https://www.instagram.com/patisserie_kogu
10	ベビーカステラゆう	スイーツ	レモネードベビーカステラ	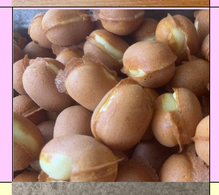	500円	さぬき讃レモンを使用したレモネードをベビーカステラの生地に練り込み、程よい酸味と風味の良いベビーカステラに仕上がりました。	丸亀市垂水町914-19	090-9219-9134	https://www.instagram.com/babycastella_you?igsh=MTI3Zmsxc3N6ODdjcA%3D%3D&utm_source=qr
11	WAIWAI	フード	オリーブハマチとさぬき讃レモン ゴマソース添え		1,100円	さっぱりとした脂身のオリーブハマチをさぬき讃レモンの爽やかな風味と酸味、そしてごまソースの香ばしさで食べていただく一品。レモンサワーとの相性抜群。	丸亀市葭町27	070-8906-1626	https://www.instagram.com/waiwai.____/?hl=ja

2024　さぬき讃レモン開発メニュー一覧（坂出市、さぬき市、小豆郡、綾歌郡）

	店舗名	応募部門	商品名	商品写真	価格(税込み)	さぬき讃レモンメニューのPRポイント	住所	電話番号	サイトURL
1	小豆島漁師小屋うまげなもん	フード	さぬき讃レモン釜めし			香川の豊かな食材で美味しい驚きの逸品が完成しました。「さぬき讃レモン」「瀬戸内の真鯛」「オリーブオイル」と地場産品を使った釜めし。酸味と鯛出汁が絡まり絶妙なハーモニーがお口いっぱいひろがります。	小豆郡土庄町甲5165 - 216 オーキドホテル１Ｆ	0879-62-5001	https://ohkido.com/umagenamon/
2	千疋の丘	スイーツ	千疋レモンケーキ	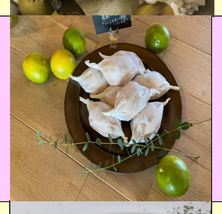		さぬき讃レモンの酸味と爽やかな風味がしっかり感じられほのかな酸味のしっとりしたレモンケーキ。 それを包む甘酸っぱいアイシングがクセになる一品。	綾歌郡綾川町千疋2356	090-6887-1027	https://www.senbiki.jp/
3	D.R.C.areaWOLKEN	フード	さぬき讃レモンとベーコンのチーズリゾット		**ランチセットとキャリーアンセット（ケーキ付）の中の選べるメニューの１つで ランチセット1500円 キャリーアンセット1700円**	フルーツのようなさぬき讃レモンを丸々1個使用した商品です。	さぬき市小田2192-34 D.R.C.areaWOLKEN内	087-880-8556	www.drc-area.com
4	D.R.C.areaWOLKEN	スイーツ	さぬき讃レモンのクリームチーズレモンパイ		**ランチセットとキャリーアンセット（ケーキ付）の中の選べるメニューの一つで ランチセット1500円 キャリーアンセット1700円**	レトロな感じのパイに仕上げました。	さぬき市小田2192-34 D.R.C.areaWOLKEN内	087-880-8556	www.drc-area.com
5	時の納屋	スイーツ	時の納屋フレッシュレモンケーキ	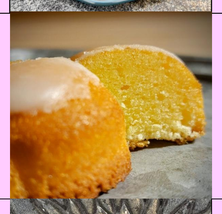	**400円**	さぬき讃レモンの新鮮な皮や果樹を使いとても爽やかなレモンケーキに仕上げています。表面には、果樹を使ったアイシングでコーティングしており、さぬき讃レモンの甘酸っぱさを感じられる贅沢なレモンケーキです。	さぬき市小田2671番地75	087-884-6010	https://www.instagram.com/sanukitokinonaya/
6	Patisserie　YUTAKA	スイーツ	檸檬マドレーヌ	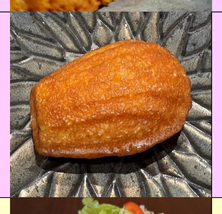		さぬき讃レモンを丸ごと使用し、酸味・香りだけでなくほのかな苦味も感じられるのが特徴のマドレーヌです。	坂出市西大浜南１－８－１７	0877-85-6500	
7	PonPon Kitchen&Café	フード	レモンチキンバーガーランチ			さぬき讃レモンを使った玉ねぎたっぷりのさわやかなソースがグリルチキンとの相性◎ 自家製レモネード付き(ホットorソーダ)。 他のドリンクにも変更できます。	綾歌郡宇多津町浜一番丁7-9	0877-49-7753	https://www.instagram.com/fruitscafe_ponpon?igsh=MWxnNXNpNWthajVrcQ==